

**DOKUMENTACJA DO ZGŁOSZENIA ROBÓT BUDOWLANYCH
NIEWYMAGAJĄCYCH POZWOLENIA NA BUDOWĘ**

Inwestycja:	BUDOWA REKREACYJNEGO OBIEKTU MAŁEJ ARCHITEKTURY - TORU ROWEROWEGO TYPU „PUMPTRACK” W KLEMBOWIE
Inwestor:	GMINA KLEMBÓW UL. GEN. FR. ŻYMIRSKIEGO 38 05-205 KLEMBÓW
Lokalizacja:	GMINA KLEMBÓW POWIAT WOŁOMIŃSKI WOJEWÓDZTWO MAZOWIECKIE
Autor opracowania:	mgr inż. Mariusz Koryciński <i>mgr inż. Mariusz Koryciński uprawnienia do projektowania i kierowania robotami budowlanymi nr MAZ/0072/PWBD/16 w specjalności inżynierii drogowej bez ograniczeń MOiB nr wid. MAZ/BD/0041/17</i>
Miejsce i data opracowania:	WRZESIEŃ 2023 r.

**STAROSTWO
POWIATOWE W WOŁOMINIE**
Wydział Budownictwa
05-200 Wołomin, ul. Prądyńskiego 3
Tel. 787-43-01 w. 106, 107, 110, 114, 166

Załącznik do pisma (zaświadczenia)

z dnia 10.09.2023r.

znak WAB.6743.4.48.2023

Spis Treści:

1. Strona Tytułowa	1
2. Spis Treści	2
3. Mapa Orientacyjna	3
4. Inwestor i dane ogólne	4
5. Podstawa opracowania	4
6. Materiały wyjściowe	4
7. Przedmiot i zakres opracowania	4
8. Istniejący teren	5
5.1. Istniejące zagospodarowanie terenu	5
5.2. Istniejące odwodnienie terenu.	5
5.3. Istniejące uzbrojenie terenu.	5
5.4. Warunki gruntowo-wodne	6
9. Opis projektowanych rozwiązań	6
9.1 Budowa toru rowerowego PUMPTRUCK	6
9.2 Parametry toru pumptrack dla dzieci i młodzieży:	6
9.3 Konstrukcja nawierzchni toru	6
9.4 Elementy małej architektury	8
9.5 Pozostałe zagospodarowanie	8
10. Wejścia w grunty obce	8
11. Charakterystyka ekologiczna obiektu , oddziaływanie na działki sąsiednie ...	8
12. Uwagi	9
13. Projekt Zagospodarowania Terenu 1:500	10
14. Uprawnienia i izba	11-12
15. Oświadczenie projektanta	13
16. Wypis i wyrys z miejscowego plany zagospodarowania terenu	14...

STAROSTWO
POWIATOWE w WOŁOMINIE
Wydział Budownictwa
05-200 Wołomin, ul. Prądzyńskiego 3
Tel. 787-43-01 w. 108, 107, 110, 114, 166

Mapa Orientacyjna

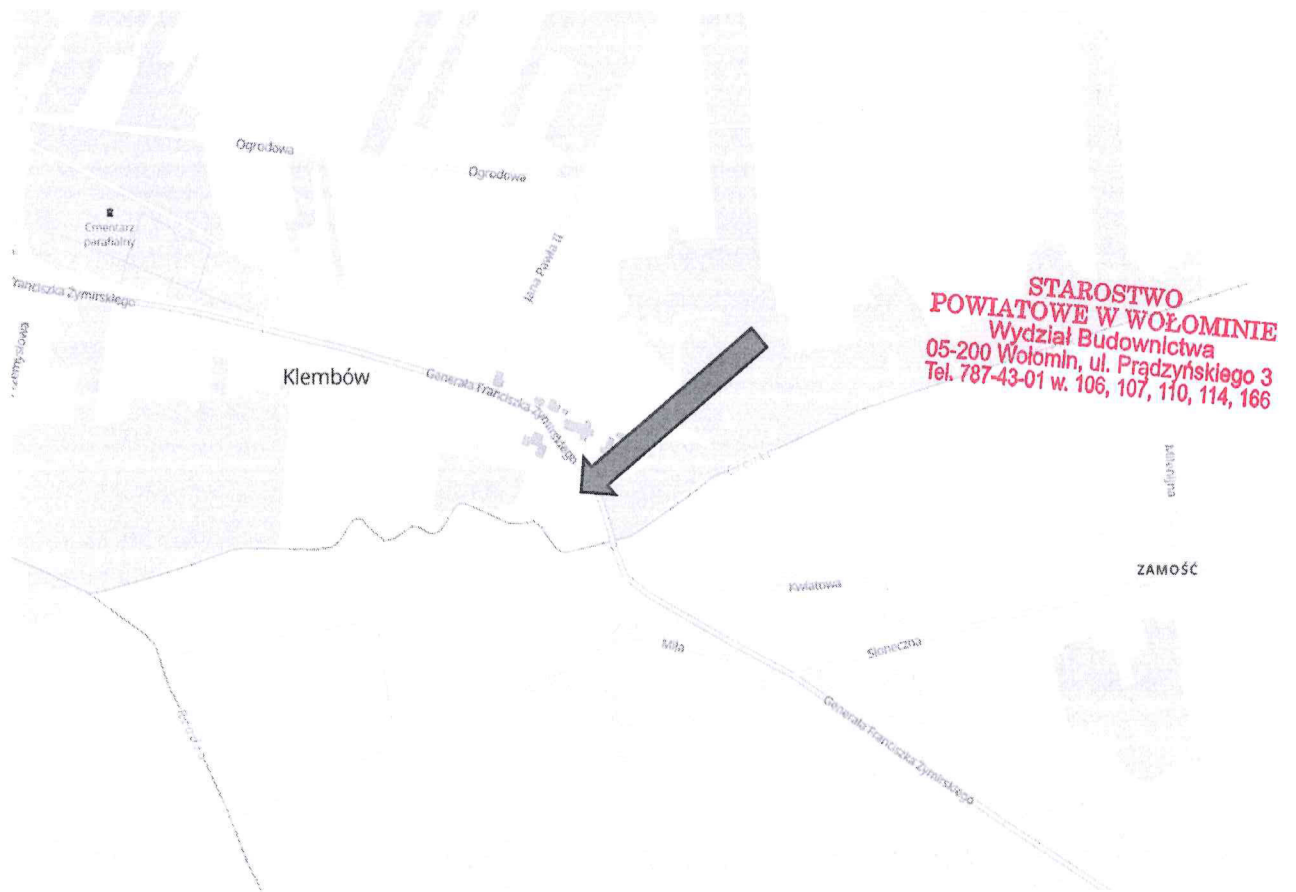

CZĘŚĆ OPISOWA

BUDOWA REKREACYJNEGO OBIEKTU MAŁEJ ARCHITEKTURY –TORU ROWEROWEGO TYPU „PUMPTRACK” W KLEMBOWIE NA DZ. NR 378/3 OBRĘB 0003 KLEMBÓW PRZY UL. GEN. FR. ŻYMIRSKIEGO W M. KLEMBÓW

1. Inwestor i dane ogólne

Gmina Klembów
Ul. Gen. Fr. Żymirskiego 38
05-205 Klembów

Teren inwestycji objęty opracowaniem stanowią działki:

- **Obręb 0003 Klembów; jedn. ew. 143407_2 Klembów dz. nr ew.: 378/3, powiat wołomiński, województwo mazowieckie.**
- Teren objęty projektem nie jest wpisany do rejestru ani ewidencji zabytków.
- Obszar inwestycji nie jest zlokalizowany na terenach górniczych, narażonych na niebezpieczeństwo powodzi i osuwisku mas ziemnych.

STAROSTWO
POWIATOWE W WOŁOMINIE
Wydział Budownictwa
05-200 Wołomin, ul. Prądzyńskiego 3
Tel. 787-43-01 w. 106, 107, 110, 114, 166

2. Podstawa opracowania

Zlecenie Inwestora.

3. Materiały wyjściowe

- ✓ zlecenie Inwestora,
- ✓ wizja w terenie,
- ✓ rozporządzenie Ministra Transportu i Gospodarki Morskiej z dnia 2 marca 1999r. w sprawie warunków technicznych jakim powinny odpowiadać drogi publiczne i ich usytuowanie (Dz.U. nr 43 poz. 430 z 1999r.) z późniejszymi zmianami
- ✓ rozporządzenie Ministra Infrastruktury z dnia 12 kwietnia 2002r. w sprawie warunków technicznych, jakim powinny odpowiadać budynki i ich usytuowanie (Dz. U. 2002 nr 75 poz. 690) z późniejszymi zmianami ustawa z dnia 07.07.1994 Prawo budowlane
- ✓ „Katalog powtarzalnych elementów drogowych (KPED)” - Transprojekt, Warszawa 1979 r.,
- ✓ PN-EN 1176:2009 Wyposażenie placów zabaw i nawierzchnie z jej nowelizacjami
- ✓ PN-EN 1177:2009 Nawierzchnie placów zabaw amortyzujące upadki – Wyznaczanie krytycznej wysokości upadku.
- ✓ PN-EN 14974+A1:2010 Urządzenia dla użytkowników sprzętu rolkowego. Wymagania bezpieczeństwa i metody badań.

4. Przedmiot i zakres opracowania

Przedmiotem opracowania wybudowanie rekreacyjnego obiektu małej architektury – toru rowerowego typu 'pumtrack' w Klembowie przy ul. Gen. Fr. Żymirskiego.

Zakres inwestycji:

- ✓ Budowa elementów małej architektury - toru rowerowego pumptruck,
- ✓ montaż elementów małej architektury – ławki, stojaki na rowery, kosz na śmieci.

5. Istniejący teren

5.1 Istniejące zagospodarowanie terenu

Przedmiotowa działka nr 378/3, 0003 Klembów przy ul. Gen. Fr. Żymirskiego w miejscowości Klembów. Jest to niezagospodarowany teren/nieużytek porośnięty zielenią niską i pojedynczymi drzewami oraz niecka retencyjna.

Część terenu działki przeznaczony jest pod zabudowę usług publicznych oraz Tereny rolnicze. Przy działce znajdują się istniejące ciągi komunikacyjne w konstrukcji asfaltowej i betonowej. Na działce znajduje się również sieć kanalizacji sanitarnej oraz telekomunikacji.

STANISŁAW
POWIATOWE W WOŁOMINIE
05-200 Wołomin, ul. Prądzyńskiego 3
Tel. 22 71 10 106, 107, 110, 114, 166



Fot. 1

5.2 Istniejące odwodnienie terenu.

Wody opadowe odbierane są powierzchniowo w obrębie działek objętych opracowaniem do znajdującej się na terenie niecki retencyjnej.

5.3 Istniejące uzbrojenie terenu.

W rejonie projektowanej inwestycji występują następujące sieci uzbrojenia terenu:

- kanalizacja sanitarna,

- telekomunikacyjna

Ze względu na powierzchniowy charakter prac, projektowana inwestycja nie koliduje z istniejącym uzbrojeniem terenu.

5.4 Warunki gruntowo-wodne

Na podstawie Rozporządzenia Ministra Transportu, Budownictwa i Gospodarki Morskiej z dnia 25 kwietnia 2012 r. w sprawie ustalenia geotechnicznych warunków posadowienia obiektów budowlanych (Dz.U. z 2012 r., poz. 463) ustalono, że projektowane obiekty zaliczyć można do pierwszej kategorii geotechnicznej a warunki gruntowe określa się jako proste.

Po uwzględnieniu dobrych warunków wodnych podłoże gruntowe na całym odcinku opracowania zakwalifikowano do grupy nośności G1/G2.

6. Opis projektowanych rozwiązań

6.1 Budowa toru rowerowego PUMPTRUCK

W ramach realizacji inwestycji, zaplanowano budowę elementów małej architektury-ścieżki rowerowej typu pumptrack dla dzieci i początkujących oraz dla młodzieży wraz z montażem obiektów małej architektury w postaci ławek, kosza na śmieci, regulaminu oraz stojaka na rowery.

Ścieżka rowerowa typu PUMPTRACK rozwija koordynację ruchową oraz zmysł równowagi przy maksymalnym poziomie bezpieczeństwa. Przyjęta koncepcja ma za zadanie w prosty i przyjemny sposób propagować aktywność sportową na świeżym powietrzu bez względu na wiek.

Projekt toru został tak opracowany, aby można było na nim jeździć na rowerach. Przeszkody toru wraz z zakrętami tworzą zamkniętą pętlę po której można jeździć w obu kierunkach.

Tor pumptrack dla dzieci i młodzieży: służyć ma młodym użytkownikom – amatorom terenowej jazdy na rowerze.

Obiekt projektuje się jako dwie połączone ze sobą utwardzone ścieżki. Nawierzchnia jezdna - 5-7 cm nawierzchni z betonu asfaltowego AC8S. Ponadto zaplanowano wyrównanie istniejącego zagłębienia terenu wzdłuż przedmiotowej działki.

6.2 Parametry toru pumptrack dla dzieci i młodzieży:

- Długość toru: 94,0 mb,
- Szerokość użytkowa pasm jezdnych – min. 180 cm,
- powierzchnia toru w rzucie – 454,0m²,
- wysokość typowych przeszkód (muld napędzających): 40 cm - 90 cm,
- wysokość zakrętów i przeszkód (wybicia/lądowania): max. 90 cm,
- grubość warstwy betonu asfaltowego – 5 cm-8 cm (5 cm – tor jazdy, 8 cm – zakręty)

6.3. Konstrukcja nawierzchni toru:

1. Nawierzchnia ścieralna z betonu asfaltowego AC8S – gr. 5 cm – 7 cm (dopuszcza się wykonanie nawierzchni w dwóch warstwach pod warunkiem wykonania górnej warstwy o grubości min. 4cm z założeniem pozytywnej opinii Inspektora nadzoru),
2. Sprysk emulsją asfaltową wraz z domiatowaniem warstwy podbudowy tłuczniowej miałem bazaltowym 0/5mm – do gr. 2cm,
3. Podbudowa z kruszywa łamanego naturalnego stab. mechanicznie 0/31,5mm – gr. 10 cm
4. Profilowanie nasypów z pospółki z osiągnięciem współczynnika zagęszczenia $I_s > 1,0 \text{ MPa}$
5. Istniejące podłoże po ściągnięciu warstwy humusu (należy przyjąć średnio do 20cm warstwy organicznej) z profilowaniem – należy uzyskać współczynnik zagęszczenia $I_s > 0,98 \text{ MPa}$.

STABOŚĆ
KONSTRUKCJA W WOŁOMINIE
Wydział Budownictwa
05-200 Wołomin, ul. Pradzińskiego 3
Tel. 797 611 111, 110, 114, 166

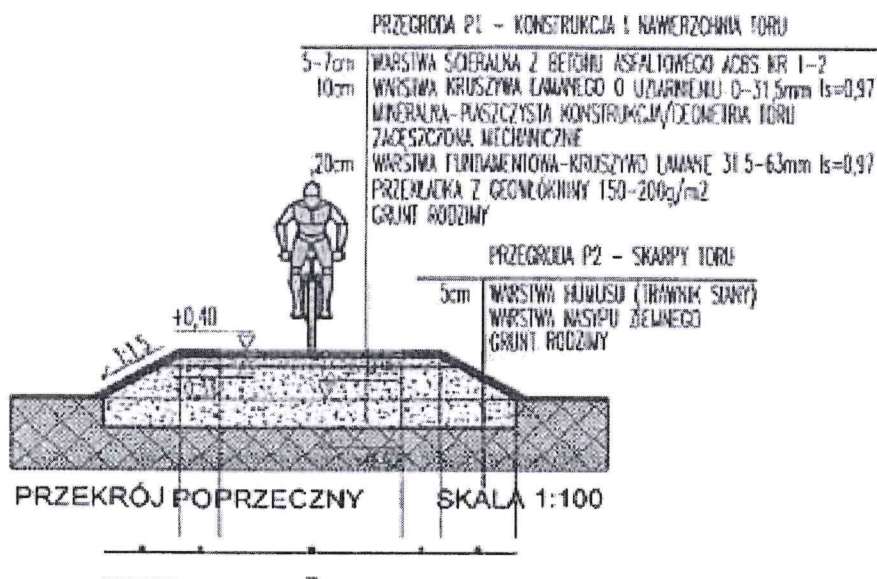
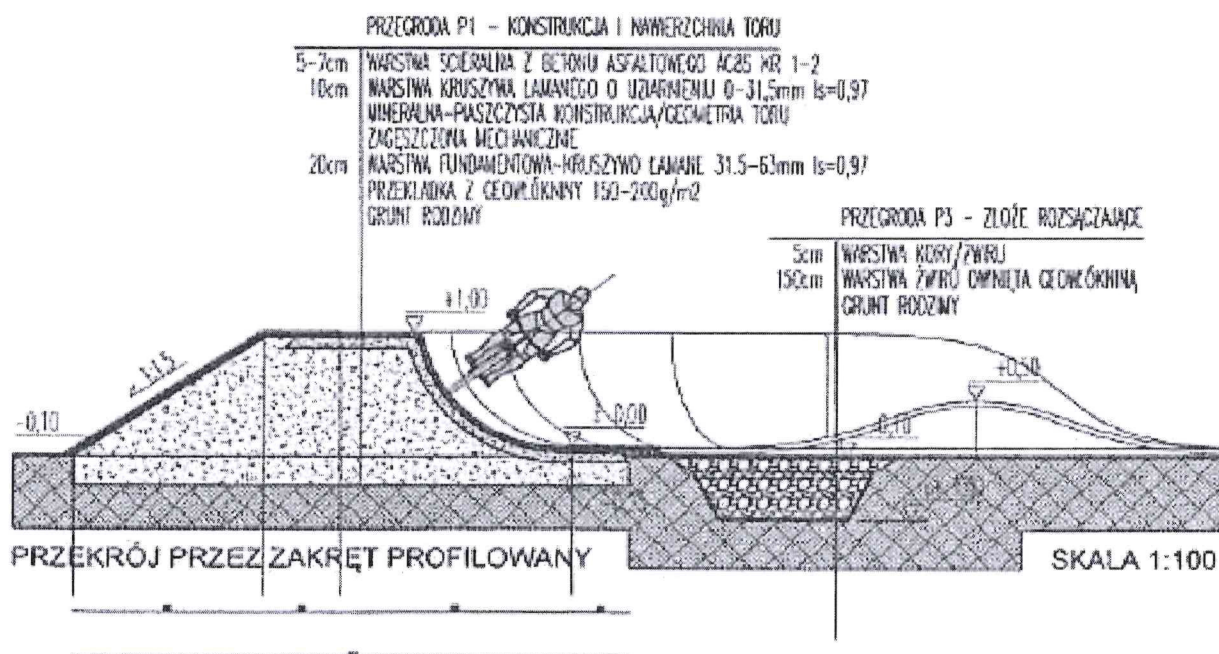

6.4 Elementy małej architektury

W ramach inwestycji należy zamontować: dwie ławki parkowe z oparciem, betonowy kosz na odpady, stojak na rowery oraz tablicę informacyjną. Wymiary stalowo – drewnianych ławek ok. 45 x 45 x 180cm. Pojemność kosza ok. 40l. Wymiary stalowego stojaka na rowery ok 50cm x 50 x 150cm. Tablica informacyjna stalowa o wymiarach ok. 250 x 160 cm (powierzchnia ekspozycji ok. 140x120 cm).

POWIAT STAJAROWE W WOŁOMINIE
Wydział Budownictwa
05-200 Wołomin, ul. Prądzyńskiego 3
Tel. 787-43-01 w. 106, 107, 110, 114, 166

6.5 Pozostałe zagospodarowanie

Po wykonaniu robót związanych z budową toru rowerowego wykonać odtworzenie terenów zielonych wokół wybudowanego toru.

7. Wejścia w grunty obce

Teren, na którym zostanie zrealizowana inwestycja stanowi w całości własność Inwestora.

8. Charakterystyka ekologiczna obiektu , oddziaływanie na działki sąsiednie

- Planowana inwestycja nie będzie wywierać negatywnego wpływu na środowisko, gdyż nie wpłynie na zwiększenie natężenia ruchu, poziomu hałasu i zanieczyszczeń.
- W wyniku realizacji inwestycji nie zostanie zaburzona gospodarka wodna terenu – wody opadowe zostaną zagospodarowane w obrębie działek ujętych we wniosku.
- Inwestycja nie będzie oddziaływać na grunty sąsiednie. Projektowane zagospodarowanie terenu i jego użytkowanie nie wpłynie na pogorszenie istniejącego stanu działek sąsiednich.
- Obszar oddziaływania przedmiotowej inwestycji zamyka się w granicach działek ujętych we wniosku.

Obszar oddziaływania obiektu, o którym mowa w art. 20 ust 1, pkt. 1c ustawy Prawo Budowlane obejmuje działki wskazane jako teren inwestycji tj. działki nr:

- **378/3, obręb 0003 Klembów; jedn. ew. 143407_2 Klembów, powiat wołomiński, województwo mazowieckie**

Obszar oddziaływania przedmiotowej inwestycji zamyka się w granicach działek ujętych we wniosku w rozumieniu przepisów:

- „Rozporządzenie Ministra Transportu i Gospodarki Morskiej z dnia 2 marca 1999r. w sprawie warunków technicznych, jakim powinny odpowiadać drogi publiczne i ich usytuowanie” (Dz. U. nr 43/99, poz. 430 z późniejszymi zmianami),
- „Rozporządzenie Rady Ministrów, Ustawa z dnia 21 marca 1985 r. o drogach publicznych (Dz. U. 1985 Nr 14, poz. 60 z późniejszymi zmianami)

- „Rozporządzenie Ministra Infrastruktury z dnia 12 kwietnia 2002 r. w sprawie warunków technicznych, jakim powinny odpowiadać budynki i ich usytuowanie” (Dz. U. 2002 nr 75 poz. 690 z późniejszymi zmianami)

9. Uwagi

- Przed rozpoczęciem prac budowlanych należy „wynieść geodezyjnie rozwiązania projektowe na teren budowy”, aby zweryfikować zgodność rozwiązań sytuacyjno - wysokościowych przyjętych w projekcie z istniejącym terenem i jego zagospodarowaniem,
- Ostateczna wysokość poszczególnych muld i zakrętów z przyjętego w projekcie zakresu wysokości będzie szczegółowo określona na etapie realizacji prac przy profilowaniu kształtu toru i muld z uwzględnieniem płynnego przejazdu bez dodatkowego napędzania się. Ostateczną decyzję co do profilu i wysokości muld podejmuje Inspektor nadzoru, po uprzednim zgłoszeniu prac przez Wykonawcę,
- Prace prowadzić pod nadzorem właścicieli/zarządców czynnych sieci uzbrojenia terenu (osoby do tego uprawnione). Przed rozpoczęciem inwestycji Wykonawca ma obowiązek przejąć protokolarnie przejąć elementy uzbrojenia terenu od ich zarządców.
- Wykonawca przed złożeniem oferty zobowiązany jest do zapoznania się z terenem inwestycji i mając odpowiednie doświadczenie oraz znając specyfikę prac w wycenie powinien przewidzieć wszelkie prace główne i towarzyszące w celu poprawnej realizacji całego zadania.

**STAROSTWO
POWIATOWE W WOŁOMINIE**
Wydział Budownictwa
05-200 Wołomin, ul. Prądyńskiego 3
Tel. 787-43-01 w. 106, 107, 110, 114, 166

mgr inż. Mariusz Koryciński
uprawnienia do projektowania
i kierowania robotami budowlanymi
nr MAZ/0472/PWBD/16
w specjalności inżynierii drogowej
bez ograniczeń
MOIIB nr ewid. MAZ/BD/0041/17

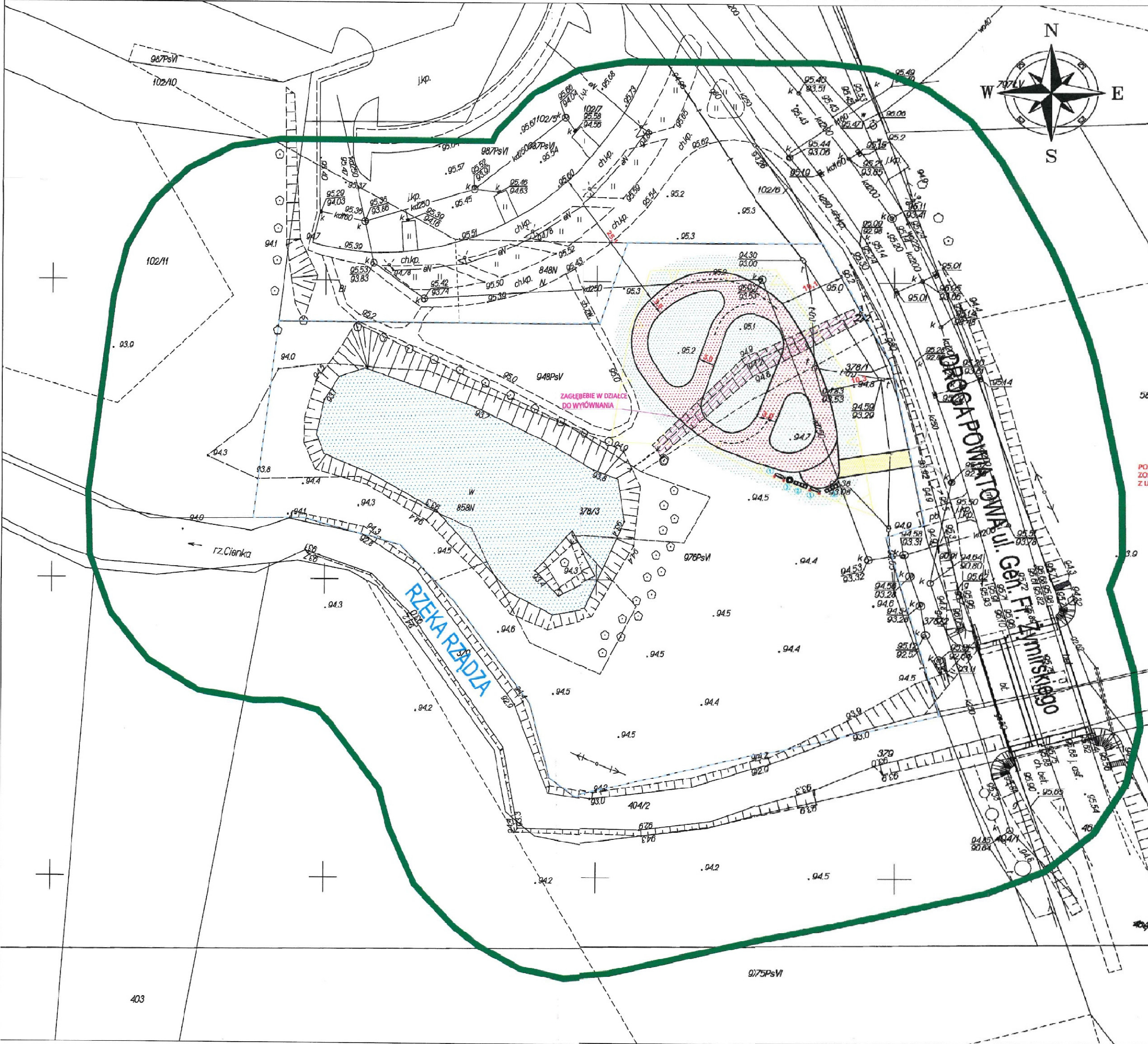

MAPA DO CEŁÓW PROJEKTOWYCH Kłembów ; ul. Żymirskiego ; dz.ew. 378/3	
Oznaczenie kancelaryjne zgłoszenia pracy geodezyjnej	6640.7506.2023
Miejscowość	Kłembów
Jednostka ewidencyjna	identyfikator 143407_2 nazwa Kłembów
Obwód ewidencyjny	identyfikator 143407_2.0003 nazwa Kłembów
Skala mapy	1:500
Nazwa układu współrzędnych	prostokątnych płaskich wysokości PL-EVRF2007-NH
Oznaczenie granic obszaru, który był przedmiotem aktualizacji	
Służebności gruntu mające wpływ na zagospodarowanie gruntów zlokalizowanych w granicach projektowanej inwestycji	brak
Kontur użytku gruntowego, który nie jest ujawniony w bazie danych ewidencji gruntów i budynków	brak
Usługi Geodezyjne Paweł Pijarczyk 05-200 Wołomin, ul. Armii Krajowej 4A NIP 1251389332, REGON 141924692	
GEODETA UPRAWNIONY mgr inż. Paweł Pijarczyk upr. nr 21844 zakres 1,2 09.09.2023r.	
Oświadczam, że operat techniczny zawierający rezultaty prac geodezyjnych w wyniku których powstał niniejszy dokument uzyskał pozytywny wynik weryfikacji. Jestem świadomy odpowiedzialności karnej za złożenie fałszywego oświadczenia.	
Oznaczenie kancelaryjne zgłoszenia pracy geodezyjnej	6640.7506.2023
Organ służby geodezyjnej, który otrzymał zgłoszenie	Starosta Wołomiński
Nr i data sporządzenia dokumentu zawierającego wynik pozytywnej weryfikacji	6640.7506.2023.1 14.09.2023
Usługi Geodezyjne Paweł Pijarczyk 05-200 Wołomin, ul. Armii Krajowej 4A NIP 1251389332, REGON 141924692	
GEODETA UPRAWNIONY mgr inż. Paweł Pijarczyk upr. nr 21844 zakres 1,2 14.09.2023r.	

580

POWIERZCHNIA BIOLOGICZNIE CZYNNA
ZOSTAŁA ZACHOWANA ZGODNIE
Z LISTAMI MIN. 40%

- LEGENDA:**
- LINIA ZABUDOWY ZGODNA Z MPZP
 - PROJEKTOWANY PUMPTRUCK
 - PROJEKTOWANA ZIELEŃ
 - PROJEKTOWANE ŁAWKI
 - PROJEKTOWANE STOJAKI NA ROWERY
 - PROJEKTOWANY KOSZ NA ŚMIECI
 - PROJEKTOWANE UTWARDZENIE Z KOSTKI
 - ISTNIEJĄCY ZBIORNIK WODNY

INWESTOR: GMINA KŁEMBÓW UL. Gen. Fr. Żymirskiego 38 05-205 Kłembów	
INWESTYCJA: Projekt budowy rekreacyjnego obiektu małej architektury - toru rowerowego typu Pumptrack na działce 378/3 z obrębem 0003 w Kłembowie.	
TYTUŁ RYSUNKU: PROJEKT ZAGOSPODAROWANIA TERENU	FAZA OPRACOWANIA: DOKUMENTACJA TECHNICZNA
RODZAJ OPRACOWANIA: Projekt infrastruktury sport.	SKALA: 1:500
PROJEKTOWAŁ: mgr inż. Mariusz Koryciński upr. nr MAZ/0472/PW00/16	Nr: D-1
Data: 09.2023	Podpis:

STAROSTWO
POWIATOWE W WOŁOMINIE
Wydział Budownictwa
05-200 Wołomin, ul. Prądzyńskiego 3
Tel. 787-43-01 w. 106, 107, 110, 114, 166

Załącznik do pisma (zaświadczenia)
z dnia 20.09.2023r.
znak WAB.6743.4.48.2023

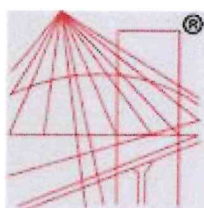

P O L S K A
I Z B A
I N Ż Y N I E R Ó W
B U D O W N I C T W A

**STAROSTWO
POWIATOWE W WOŁOMINIE**
Wydział Budownictwa
05-200 Wołomin, ul. Prądyńskiego 3
Tel. 787-43-01 w. 106, 107, 110, 114, 166

Zaświadczenie
o numerze weryfikacyjnym:
MAZ-FGX-4EE-FG2 *

Pan MARIUSZ KORYCIŃSKI o numerze ewidencyjnym MAZ/BD/0041/17
adres zamieszkania ul. BATALIONU PARASOL 1 C, 05-200 WOŁOMIN
jest członkiem Mazowieckiej Okręgowej Izby Inżynierów Budownictwa i posiada wymagane
ubezpieczenie od odpowiedzialności cywilnej.
Niniejsze zaświadczenie jest ważne od 2023-02-01 do 2024-01-31.

Zaświadczenie zostało wygenerowane elektronicznie i opatrzone bezpiecznym podpisem elektronicznym
weryfikowanym przy pomocy ważnego kwalifikowanego certyfikatu w dniu 2023-02-01 roku przez:

Roman Lulis, Przewodniczący Rady Mazowieckiej Okręgowej Izby Inżynierów Budownictwa.

Zgodnie z art. 78¹ K.c.

§ 1. Do zachowania elektronicznej formy czynności prawnej wystarcza złożenie oświadczenia woli w postaci elektronicznej i opatrzenie go
kwalifikowanym podpisem elektronicznym.

§ 2. Oświadczenie woli złożone w formie elektronicznej jest równoważne z oświadczeniem woli złożonym w formie pisemnej.

* Weryfikację poprawności danych w niniejszym zaświadczeniu można sprawdzić za pomocą numeru weryfikacyjnego zaświadczenia na
stronie Polskiej Izby Inżynierów Budownictwa www.piib.org.pl lub kontaktując się z biurem właściwej Okręgowej Izby Inżynierów
Budownictwa.



Signatory system by Evident Ltd
Date: 2023-02-01 12:44:22
Evident Ltd, ul. Prądyńskiego 3
05-200 Wołomin, Mazowieckie

AA

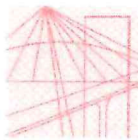

MAZOWIECKA
OKRĘGOWA
IZBA
INŻYNIERÓW
BUDOWNICTWA



STAROSTWO
POWIATOWE W WOŁOMINIE
Wydział Budownictwa
05-200 Wołomin, ul. Prądyńskiego 3
Tel. 787-43-01 w. 106, 107, 110, 114, 166

Mazowiecka Okręgowa Izba Inżynierów Budownictwa
Okręgowa Komisja Kwalifikacyjna
sygn. akt. MAZ/7131-7132/969/16/D

Warszawa, dnia 28 grudnia 2016 r.

DECYZJA

Na podstawie art. 24 ust. 1 pkt 2 ustawy z dnia 15 grudnia 2000 r. o samorządach zawodowych architektów oraz inżynierów budownictwa (Dz.U. z 2014 r. poz. 1946) i art. 12 ust. 1 pkt 1 - 5, ust. 2, 3 i 4c pkt 3, art. 13 ust. 1, 3 i 4, art. 14 ust. 1 pkt 3 lit. b ustawy z dnia 7 lipca 1994 r. Prawo budowlane (tekst jedn.: Dz.U. z 2016 r., poz. 290) oraz § 10 i 13 ust. 4 rozporządzenia Ministra Infrastruktury i Rozwoju z dnia 11 września 2014 r. w sprawie samodzielnych funkcji technicznych w budownictwie (Dz.U. poz. 1278), po ustaleniu, że zostały spełnione warunki w zakresie przygotowania zawodowego oraz po złożeniu egzaminu na uprawnienia budowlane z wynikiem pozytywnym

Pan mgr inż. Mariusz Piotr Koryciński
ur. dnia 19 kwietnia 1984 roku w m. Sokół Podlaski
otrzymuje

UPRAWNIENIA BUDOWLANE
numer ewidencyjny MAZ/0472/PWBD/16
do projektowania i kierowania robotami budowlanymi
w specjalności inżynierskiej drogowej
bez ograniczeń

UZASADNIENIE:

W związku z uwzględnieniem w całości żądania strony, na podstawie art. 107 § 4 K.p.a. odstępuje się od uzasadnienia decyzji. Zakres nadanych uprawnień budowlanych wskazano na odwozie decyzji.

Pouczenie

Od niniejszej decyzji służy odwołanie do Krajowej Komisji Kwalifikacyjnej Polskiej Izby Inżynierów Budownictwa w Warszawie, za pośrednictwem Okręgowej Komisji Kwalifikacyjnej Mazowieckiej Okręgowej Izby Inżynierów Budownictwa w terminie 14 dni od daty jej doręczenia.

Skład Orzekający Okręgowej Komisji Kwalifikacyjnej

dr hab. inż. Eugeniusz Koda, prof. nadzw.

mgr inż. Krzysztof Latoszek

mgr inż. Teresa Mosak – Rurka

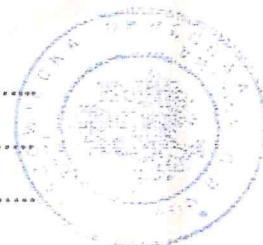

**STAROSTWO
POWIATOWE W WOŁOMINIE**
Wydział Budownictwa
05-200 Wołomin, ul. Prądzynskiego 3
Tel. 787-43-01 w. 106, 107, 110, 114, 106

Uprawnienia budowlane nadane

Panu mgr inż. Mariuszowi Piotrowi Korycińskiemu
ur. dnia 19 kwietnia 1984 roku w m. Sokółów Podlaski

numer ewidencyjny MAZ/0472/PWBD/16
do projektowania i kierowania robotami budowlanymi
w specjalności inżynierskiej drogowej
bez ograniczeń

upoważniają do:

I. w specjalności inżynierskiej drogowej do:

- 1) projektowania, sprawdzania projektów architektoniczno-budowlanych i sprawowania nadzoru autorskiego,
- 2) kierowania budową lub innymi robotami budowlanymi,
- 3) kierowania wytwarzaniem konstrukcyjnych elementów budowlanych oraz nadzór i kontrolę techniczną wytwarzania tych elementów,
- 4) wykonywania nadzoru inwestorskiego,
- 5) sprawowania kontroli technicznej utrzymania obiektów budowlanych,

w odniesieniu do obiektu budowlanego takiego jak:

- droga w rozumieniu przepisów o drogach publicznych, z wyłączeniem drogowych obiektów inżynierskich oprócz przepustów,
- droga dla ruchu i postoju statków powietrznych oraz przepust;

II. w specjalności inżynierskiej drogowej, do sporządzania projektu zagospodarowania działki lub terenu.

Skład Orzekający Okręgowej Komisji Kwalifikacyjnej

dr hab. inż. Eugeniusz Koda, prof. nadzw.

mgr inż. Krzysztof Latoszek

mgr inż. Teresa Mosak – Rurka

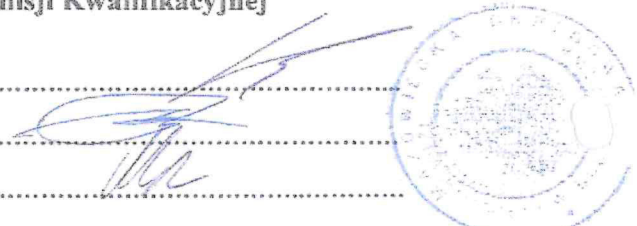

Otrzymują:

1. Pan Mariusz Piotr Koryciński
ul. Batalionu Parasol 1c
05-200 Wołomin
2. Okręgowa Rada Mazowieckiej Okręgowej Izby Inżynierów Budownictwa
3. Główny Inspektor Nadzoru Budowlanego
4. a/a

Wołomin, 09.2023 r.

OŚWIADCZENIE

STAROSTWO
POWIATOWE W WOŁOMINIE
Wydział Budownictwa
05-200 Wołomin, ul. Prądyńskiego 3
Tel. 787-43-01 w. 106, 107, 110, 114, 166

Niniejszym oświadczam, że projekt stanowiący dokumentację do zgłoszenia robót budowlanych niewymagających pozwolenia na budowę dla tematu:

BUDOWA REKREACYJNEGO OBIEKTU MAŁEJ ARCHITEKTURY - TORU ROWEROWEGO TYPU „PUMPTRACK” W KLEMBOWIE

jest wykonany zgodnie z przepisami techniczno-budowlanymi i normami oraz kompletny z punktu widzenia celu, któremu ma służyć.

Projektant:

mgr inż. Mariusz Koryciński
upr. MAZ/0472/PWBD/16

mgr inż. Mariusz Koryciński
uprawnienia do projektowania
i kierowania robotami budowlanymi
nr MAZ/0472/PWBD/16
w specjalności inżynierskiej drogowej
bez ograniczeń
PISZCZAKOWO MAZ/BD/0041/17